

**Manual para destinatarios de  
documentos firmados o cifrados  
con certificados digitales  
Firmaprofesional:  
Instalación claves públicas  
Firmaprofesional en Internet Explorer  
Versión 2.0.**

## Sumario

Introducción.....	3
1. Instalación certificado raíz Firmaprofesional.....	4
2. Gestor de certificados de Internet Explorer.....	9

## Introducción

---

En este manual se detalla las instrucciones para la instalación de las claves públicas de Firmaprofesional en Internet Explorer.

Se utilizan las imágenes para Internet Explorer 7.0., aunque para las versiones anteriores los pasos son similares.

Las versiones mínimas para el uso de los certificados digitales son Internet Explorer versión 5.5. o superior y Windows 95. Si dispone de una versión anterior a la mínima, puede descargarse la última versión de Internet Explorer, desde la Web de Microsoft, concretamente en el Centro de Descarga: <http://www.microsoft.com/downloads/Search.aspx?displaylang=en>

## 1. Instalación certificado raíz Firmaprofesional

Es imprescindible que realice la instalación del certificado raíz de Firmaprofesional para la verificación de ficheros o mensajes firmados o cifrados con certificados digitales de Firmaprofesional.

Para llevar a cabo esta instalación, deberá estar conectado a Internet y abrir el Internet Explorer. A continuación seguir los siguientes pasos:

- a) Entrar en [http://www.firmaprofesional.com/soporte\\_descargas.html](http://www.firmaprofesional.com/soporte_descargas.html). Vaya a certificados raíz: CA Raíz y CA Subordinada. Hacer click sobre el icono que hay al lado de cada uno de los certificados y le aparecerá las siguientes advertencias:

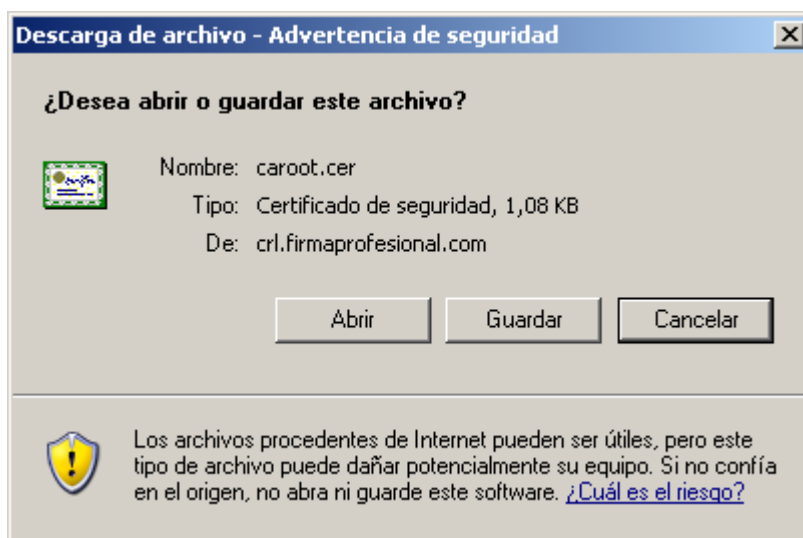

\* Descarga del certificado CA Raíz

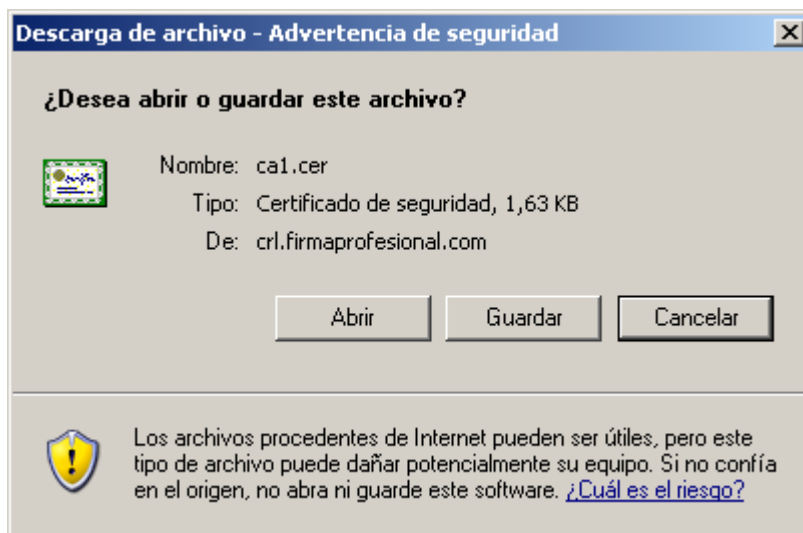

\* Descarga del certificado CA Subordinada

b) Seleccione la opción de **Abrir** y se abrirá directamente el certificado raíz en Internet listo para su instalación. Si le da a Guardar vaya hasta la carpeta seleccionada y haga doble clic en el archivo.

c) Hacer clic sobre **Instalar Certificado...** para que comience la instalación.

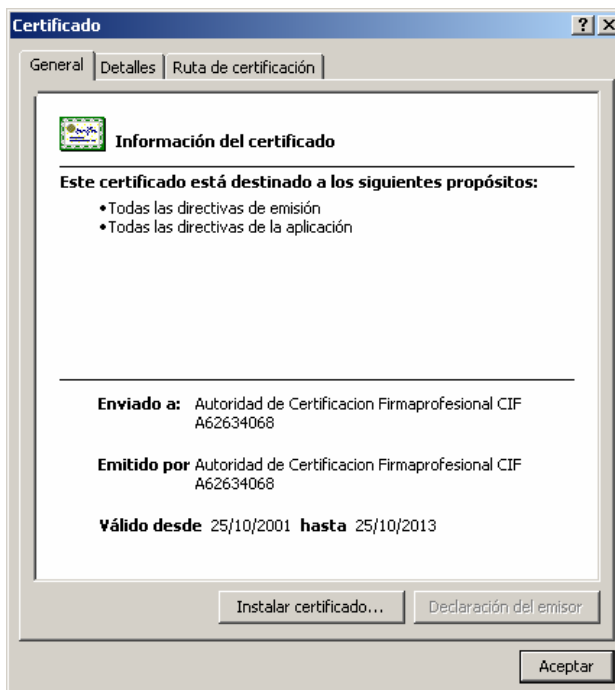

\* Certificado CA Raíz

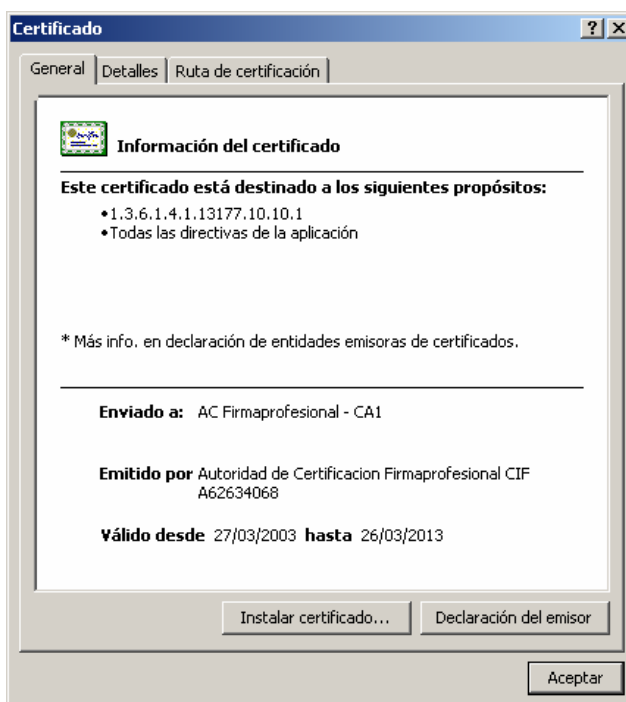

\* Certificado CA Subordinada

d) Se abrirá el asistente para la importación de certificados, el cual nos guiará a través de la instalación. Hacer clic sobre **Siguiente**.



e) Para seleccionar el almacén de certificados: “Colocar todos los certificados en el siguiente almacén” y **Examinar...**

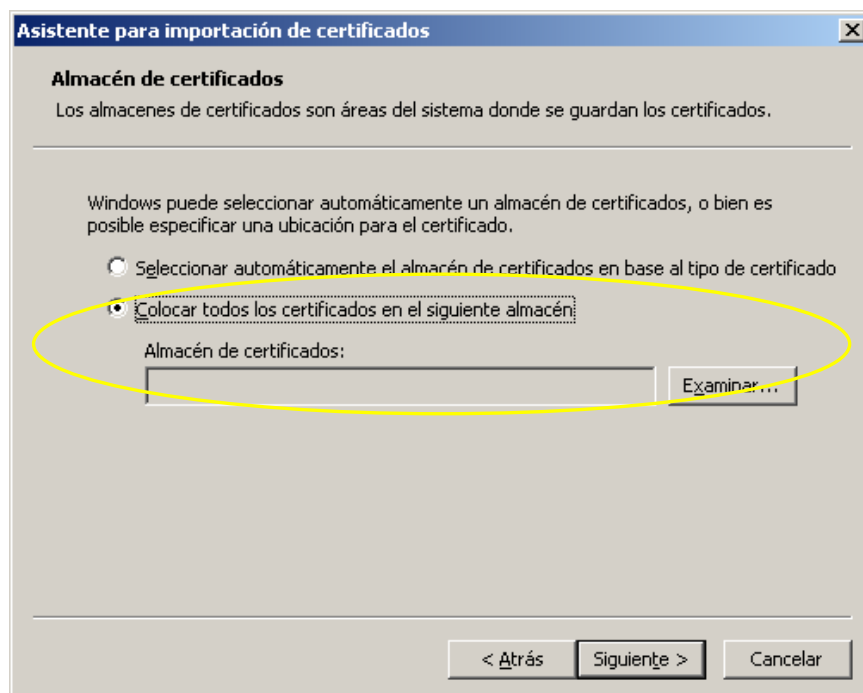

f) Seleccionar “Entidades emisoras raíz de confianza” y Aceptar (dependiendo de la versión de Windows aparece con otro nombre como “Autoridad emisora de certificados raíz” o similares).

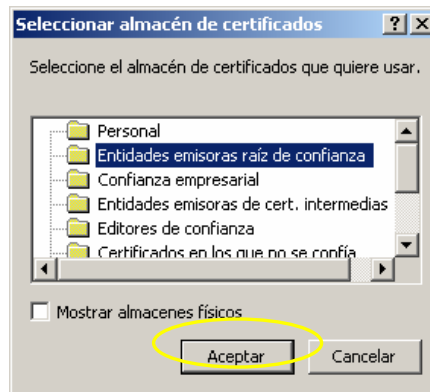

g) Hacer clic sobre el botón **Siguiente**.

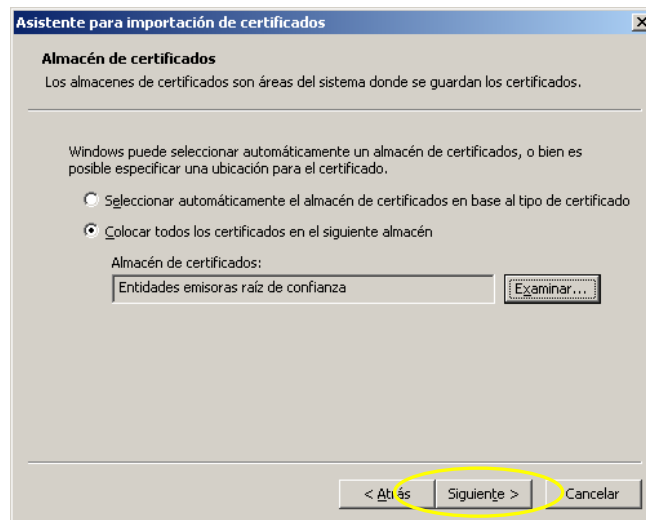

h) Hacer clic sobre **Finalizar**.

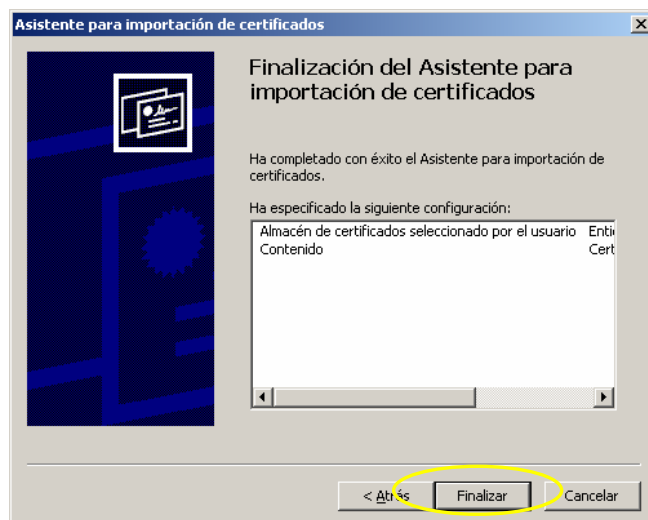

i) El asistente le pedirá confirmación para agregar el certificado digital, haga clic en "Sí".

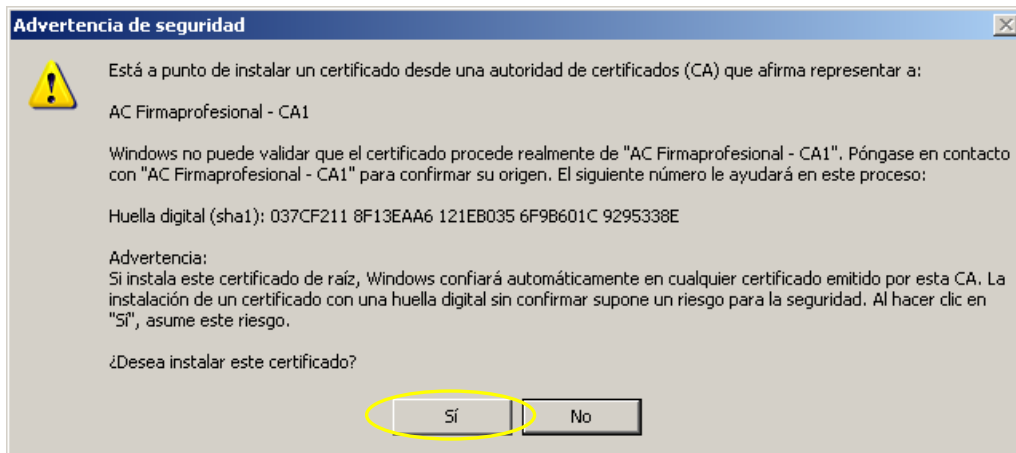

j) El asistente para la importación de certificados le confirmará que ésta se ha llevado a acabo correctamente. **Aceptar.**

Puede comprobar que el certificado está instalado, abriendo el gestor de certificados de Internet Explorer como se indica en el apartado siguiente.

## 2. Gestor de certificados de Internet Explorer

1. Primero de todo, se debe acceder a Opciones de Internet, se puede acceder a ellas de distintas formas:

a) Desde **Internet Explorer**, accediendo a la barra de Menú -> **Herramientas** -> **Opciones de Internet**.

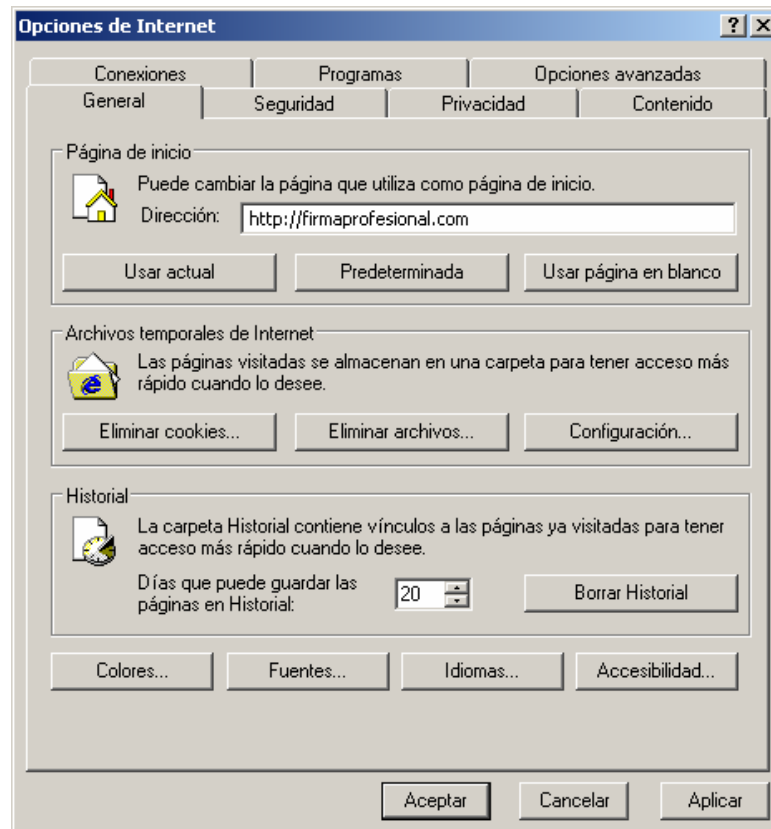

b) Desde el escritorio de Windows. Pinche con botón del ratón en el icono de Internet Explorer y seleccione **Propiedades**. Aparecerá el mismo menú que en el apartado a.

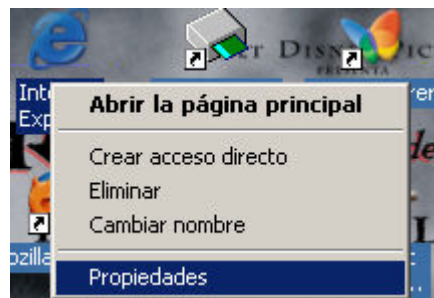

- c) Desde el Menú de Inicio de Windows -> Panel de Control -> icono **Opciones de Internet**. De nuevo aparecerá la pantalla de Internet Explorer.

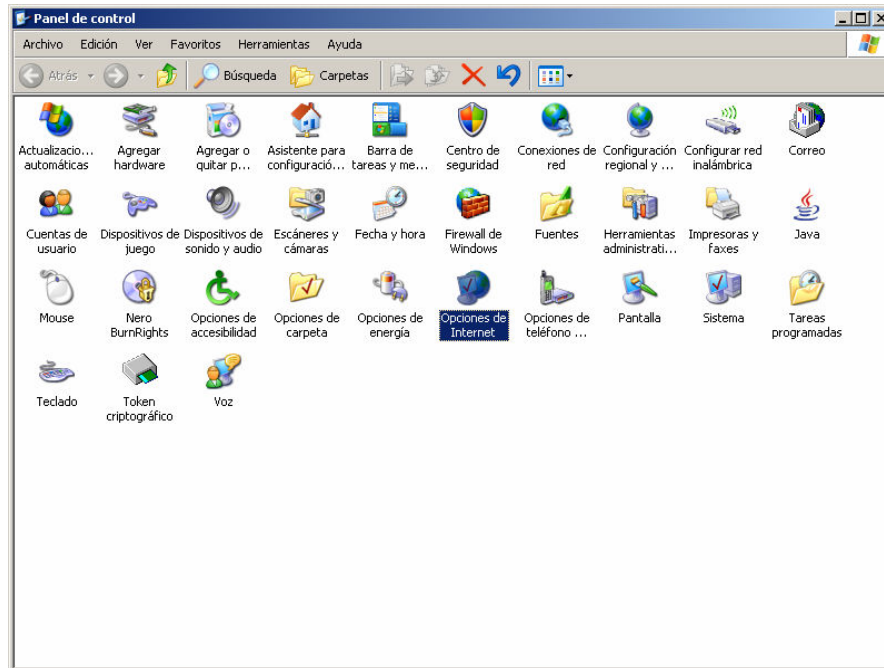

2. Una vez en la pantalla de opciones de Internet Explorer, seleccione la pestaña **Contenido** -> Pulse el botón **Certificados**.

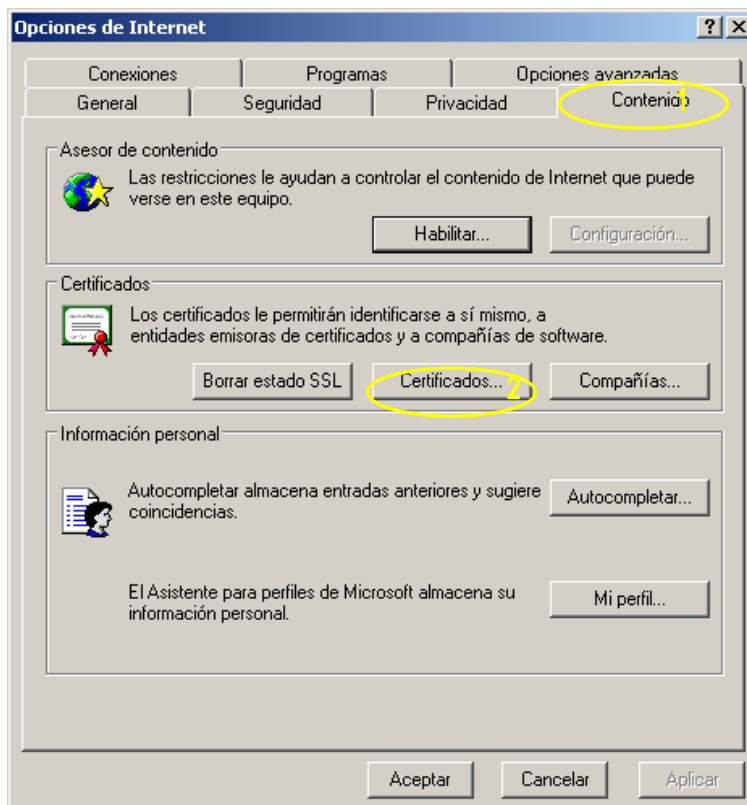

3. Se abrirá el Gestor de certificados de Internet Explorer en el que podrá ver sus certificados personales, los de otras personas, los certificados de las entidades emisoras de certificados intermedias, **las entidades emisoras raíz de confianza** y los editores de confianza.

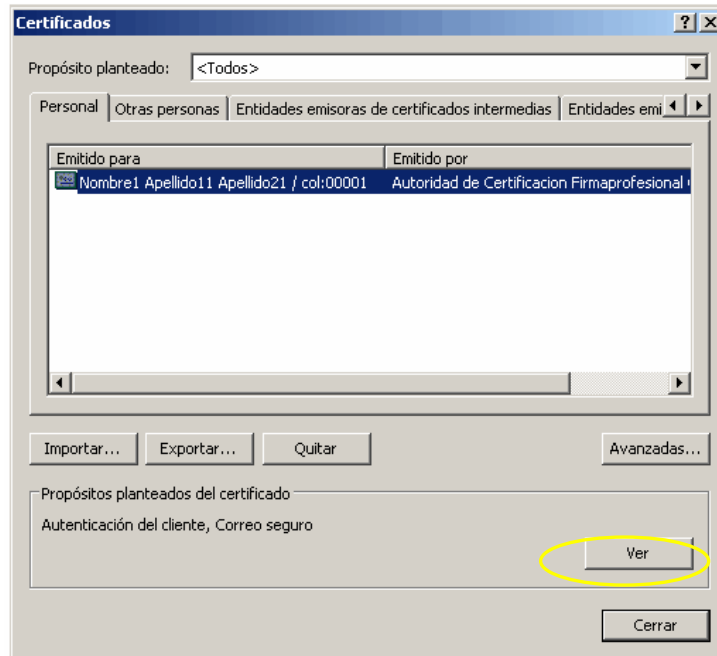

4. Para ver el contenido de un certificado, seleccione el certificado que desea ver (seleccionado en azul) y pulse sobre el botón de “ver”. Se le abrirá y verá los detalles del certificado.

